

Localisation du point de vue



PC6a - Existant



PC6a - Projeté



VUE 6a - Projeté



VUE 6a bis- Projeté avec mesures paysagères

AGENCE 2BR
SARL BOUILHOL, RAMÉL & BERNARD
ARCHITECTES DPLG
582, allée de la Sauvegarde
69009 LYON
Tél : 04 78 83 61 87 - Fax : 04 78 83 64 62
Email : agence.lyon@2br.fr

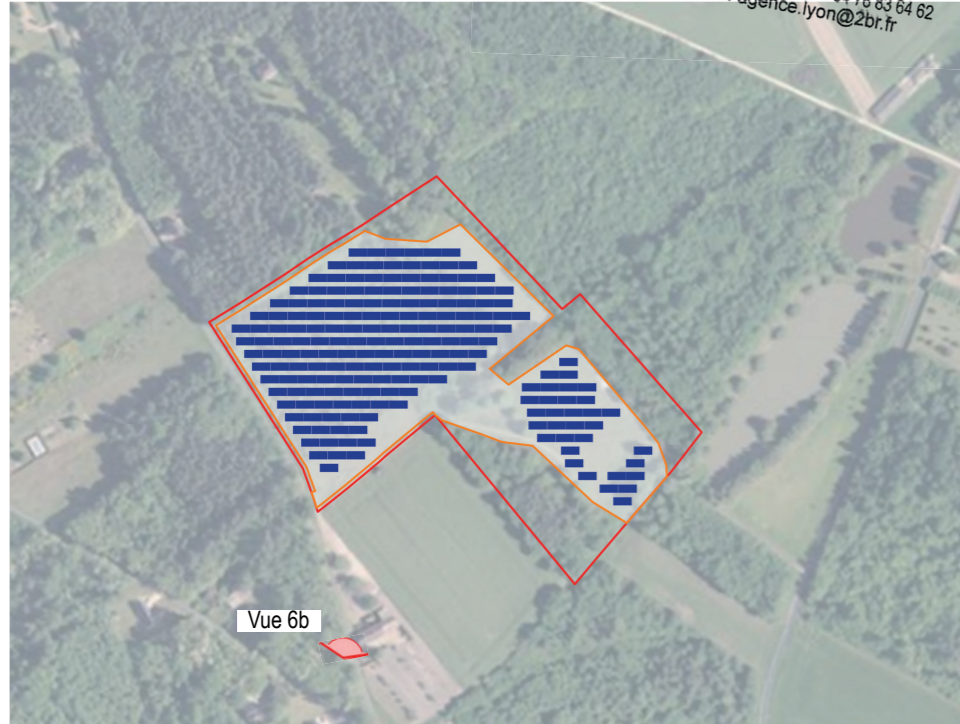

Localisation du point de vue



PC6b - Existant



PC6b - Projeté

AGENCE 2BR
SARL BOUÏHOL, RAMEL & BERNARD
ARCHITECTES
582, allée de la Sauvegarde
69009 LYON
Tél : 04 78 83 64 62
Fax : 04 78 83 64 62
Email : agence.lyon@2br.fr



VUE 6b - Projeté



VUE 6b bis- Projeté avec mesures paysagères

AGENCE 2BR
SARL BOUILHOL, RAMEL & BERNARD
ARCHITECTES DPLG
582, allée de la Sauvegarde
69009 LYON
Tél : 04 78 83 61 87 - Fax : 04 78 83 64 62
Email : agence.lyon@2br.fr

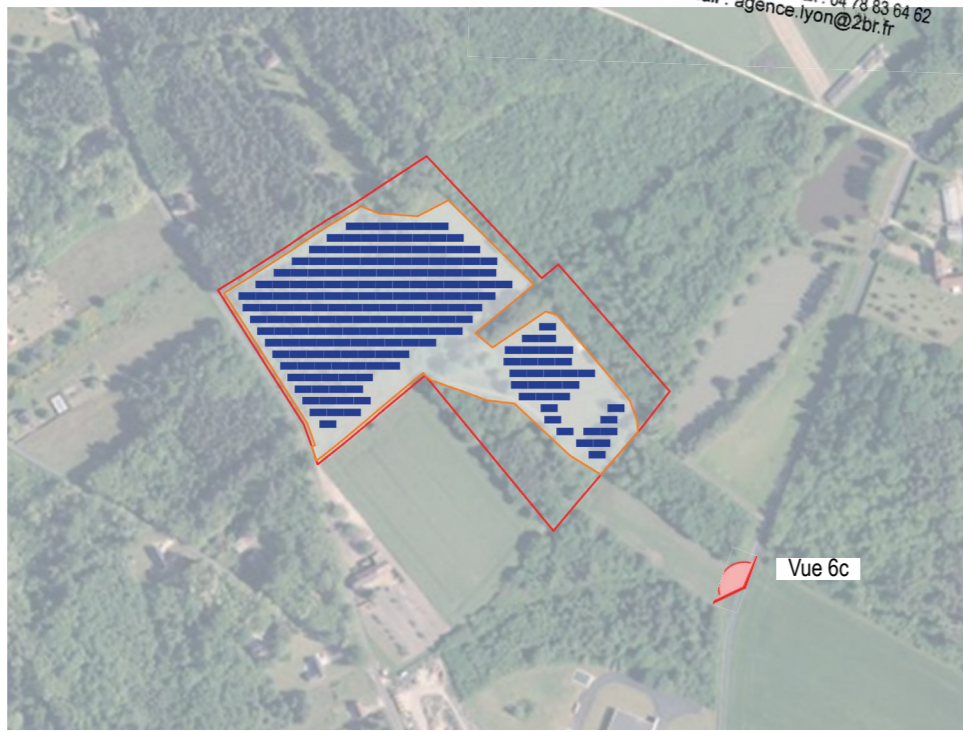

Localisation du point de vue



PC6c - Existant



PC6bc - Projeté

Urba 282^U

AGENCE 2BR
SARL BOUILHOL, RAMEL & BERNARD
ARCHITECTES DPLG
582- allée de la Sauvegarde
69009 LYON
Tél. : 04 78 83 61 87 - Fax : 04 78 83 64 62
Email : agence.lyon@2br.fr

PC7

**PHOTOGRAPHIES PERMETTANT DE SITUER
LE TERRAIN DANS L'ENVIRONNEMENT
PROCHE**

PC7 Photographies du terrain dans son environnement proche

PC7 - Photographies du terrain dans son environnement proche

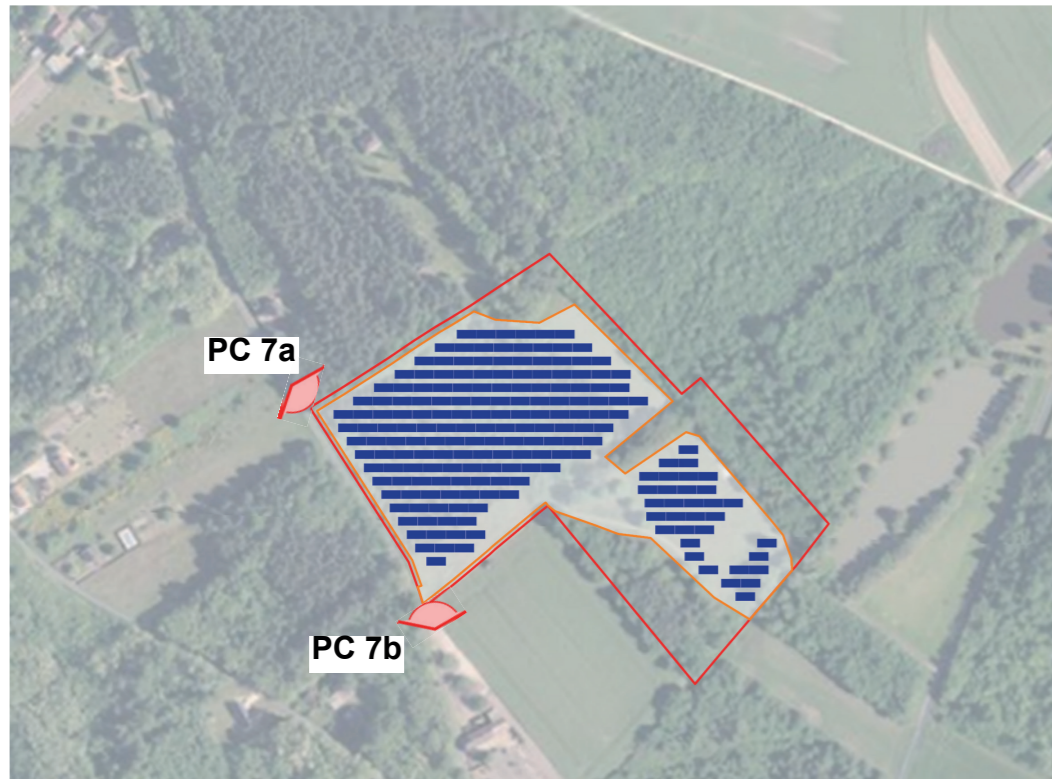

PLAN DE REPÉRAGE DES VUES



AGENCE 2BR
SARL BOUILHOL, RAMEL & BERNARD
ARCHITECTES DPLG
582, allée de la Sauvegarde
69009 LYON
Tél. : 04 78 83 61 87 - Fax : 04 78 83 64 62
Email : agence.lyon@2br.fr